

Prestação de Contas

Pró-Reitoria de Gestão de Pessoas
PROGEPE

2026

Rua Dom Manoel De Medeiros, S/N
Dois Irmãos
CEP: 52171-900 – RECIFE/PE
E-MAIL: atad.progepe@ufrpe.br
TEL / FAX: (81) 3320.5421



Missão

Desenvolver ações de recursos Humanos, com eficiência e eficácia, visando o crescimento profissional e a melhoria da qualidade de vida da comunidade Universitária.

Valores

Inovação e criatividade organizacional; a transparência, equidade e respeito nas relações com a sua clientela; a integração, cooperação, compromisso, e flexibilidade nas relações de trabalho, e; a humanização e acolhimento na gestão dos interesses profissionais dos servidores e organizacionais da universidade.

Transparência

Em atendimento à INSTRUÇÃO NORMATIVA Nº 84, DE 22 DE ABRIL DE 2020, a Pró-reitoria de Gestão de Pessoas - PROGEPE/UFRPE torna pública a prestação de contas dos administradores e responsáveis da administração pública federal, para fins de julgamento pelo Tribunal de Contas da União – TCU. Serão demonstrados os resultados obtidos no período de janeiro a março de 2026.



Avaliação do Quadro de Pessoal

TOTAL DE SERVIDORES ATIVOS

2.109

Magistério Superior 1.116
Ensino Básico Técnico Tecnológico 59
Técnico Administrativo 934

TOTAL DA FORÇA EXTERNA DE TRABALHO

96

Requisitados/Cedidos 01
Exercício descentralizado 01
Exercício provisório 02
Estagiários 06
Colaboração 02
Anistiados 34
Substitutos/Temporários/ Visitantes 50
Comissionados 0
Residentes 0



Escolaridade

DOUTORADO

MESTRADO

ESPECIALIZAÇÃO



MAGISTÉRIO
SUPERIOR

ENSINO BÁSICO
TÉCNICO TECNOLÓGICO

TÉCNICO
ADMINISTRATIVO

Doutorado	1047	35	102
Mestrado	66	23	295
Especialização	2	1	365
Graduação	1	-	89
Ensino Médio	-	-	75

Estratégia de alocamento e realocação de pessoas

REDISTRIBUIÇÕES	MS	EBTT	TAE
Deferidos	04	-	01
Indeferidos	01	-	02
Em análise	10	04	05
TOTAL DE PEDIDOS	15	04	08

REMOÇÕES

06

AJUSTES DE LOTAÇÃO

08

NOMEAÇÃO/POSSE

magistério superior 03

técnicos 02

CONTRATO SUBSTITUTOS

efetivados 02

extintos 06



Capacitação e Qualificação

TOTAL DE PORTARIAS EMITIDAS

Licença capacitação 15

Incentivo à qualificação 14

Retribuição por titulação 02

TREINAMENTOS REALIZADOS

05

SERVIDORES CAPACITADOS

249

CARGA HORÁRIA DE CAPACITAÇÃO

16h

VALOR INVESTIDO EM CAPACITAÇÃO

R\$ 809,52



Avaliação e Progressão

PORTARIAS EMITIDAS AOS DOCENTES

Promoção 17

Progressão funcional 52

TOTAL DE PORTARIAS DE PROGRESSÃO
POR CAPACITAÇÃO

00

TOTAL DE AVALIAÇÃO POR MÉRITO
DOS TÉCNICOS
ADMINISTRATIVOS

152



Detalhamento da despesa de pessoal



CUSTOS DIRETOS DA DESPESA COM PESSOAL

	Ativos*	Inativos	Pensionistas
Despesas Fixas	R\$ 88.770.628,20	R\$ 34.295.572,39	R\$ 14.595.060,54
Despesas Variáveis	R\$ 16.016.922,79	R\$ 71.352,82	R\$ 63.575,28
Exercício Anterior	R\$ 358.512,70	R\$ 8.808,74	R\$ 23.706,31
Ação Judicial	R\$ 210.978,39	R\$ 459.320,94	R\$ 117.465,00

*Ativos: efetivos, contratados e requisitados

Conformidade legal



TOTAL DE ENTRADAS E SAÍDAS DE PROCESSOS

Recebidos 873

Enviados 880

QUANTIDADE DE SERVIDORES EM ABONO PERMANÊNCIA

863

QUANTIDADE DE CONCESSÕES DE APOSENTADORIAS

04

VALORES DE REPOSIÇÃO AO ERÁRIO ATIVOS/INATIVOS E PENSIONISTAS

R\$ 233.115,93

TOTAL DE PRONUNCIAMENTOS REALIZADOS PELA ASSESSORIA DE LEGISLAÇÃO DE PESSOAS - ALP

Despachos 109

Notas Técnicas 155

Esclarecimentos via e-mail 143

Atendimentos (presencial + telefônico/WhatsApp) 772

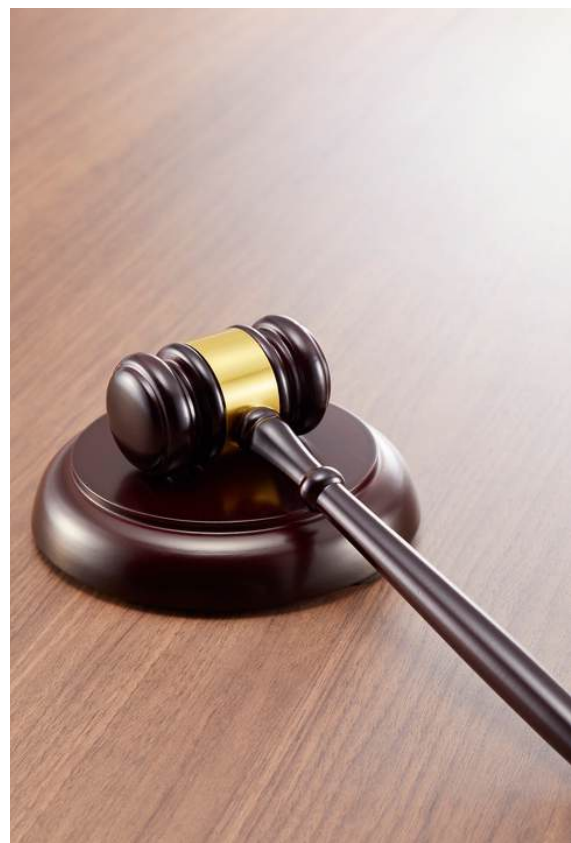

Valor agregado aos recursos humanos | ingresso de recursos humanos e vigilância

EXAMES

ADMISSIONAIS POR SEGMENTO

Técnico 02

Docente 02

Professor Substituto 02

Professor Visitante 00

ENTREVISTA

PSICOLÓGICA PARA INGRESSO

Técnico

(dimensionamento)

Docente



Valor agregado aos recursos humanos | ingresso de recursos humanos e vigilância

AÇÕES DE VIGILÂNCIA EM SAÚDE DO TRABALHADOR

Processos para concessão de Adicionais Ocupacionais	02
Emissão de Comunicação de Acidentes do Trabalho - CAT	02
Visitas Técnicas	03
Relatórios Técnicos	02
Processo de conversão de tempo especial em comum	02



Valor agregado aos recursos humanos | promoção e prevenção

AÇÕES DE PROMOÇÃO E PREVENÇÃO POR EIXO TEMÁTICO

Saúde Mental	06
Saúde Bucal	05
Saúde da Mulher, Envelhecimento e Saúde da Pessoa Idosa	00
Alimentação	00
Doenças Crônicas Não Transmissíveis	07
Doenças Infectocontagiosas	03
Vacinação	00
Prevenção de Acidentes e Segurança do Trabalho	00
Testagem Imunológica - IST AIDS; Hepatites B e C; Sífilis	00
Outros temas	00



Valor agregado aos recursos humanos | perícias

PERÍCIAS

Perícias Singulares 82
Juntas Médicas 46

ATESTADOS

Registros de Atestados para Tratamento da Própria Saúde 171
Registros de Atestados para Tratamento de Pessoa da Família 17

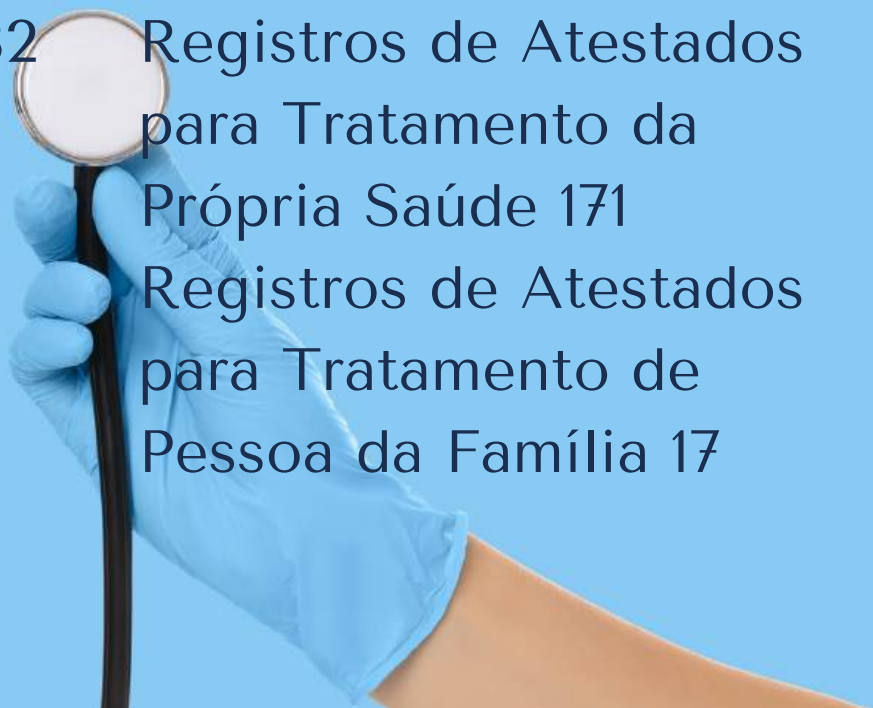

ATESTADOS DE SAÚDE OCUPACIONAL - ASO

Técnico	01
Docente	01
Avaliações de Capacidade Laboral	00
Pareceres Psicológicos	00
Relatórios Psicológicos	00
Pareceres Sociais	00

Valor agregado aos recursos humanos | assistência

ATENDIMENTOS

Cardiologia	00
Clínica Médica	35
Psiquiatria	136
Ginecologia	00
Psicologia	102
Odontologia	00
Nutrição	00
Serviço Social	22

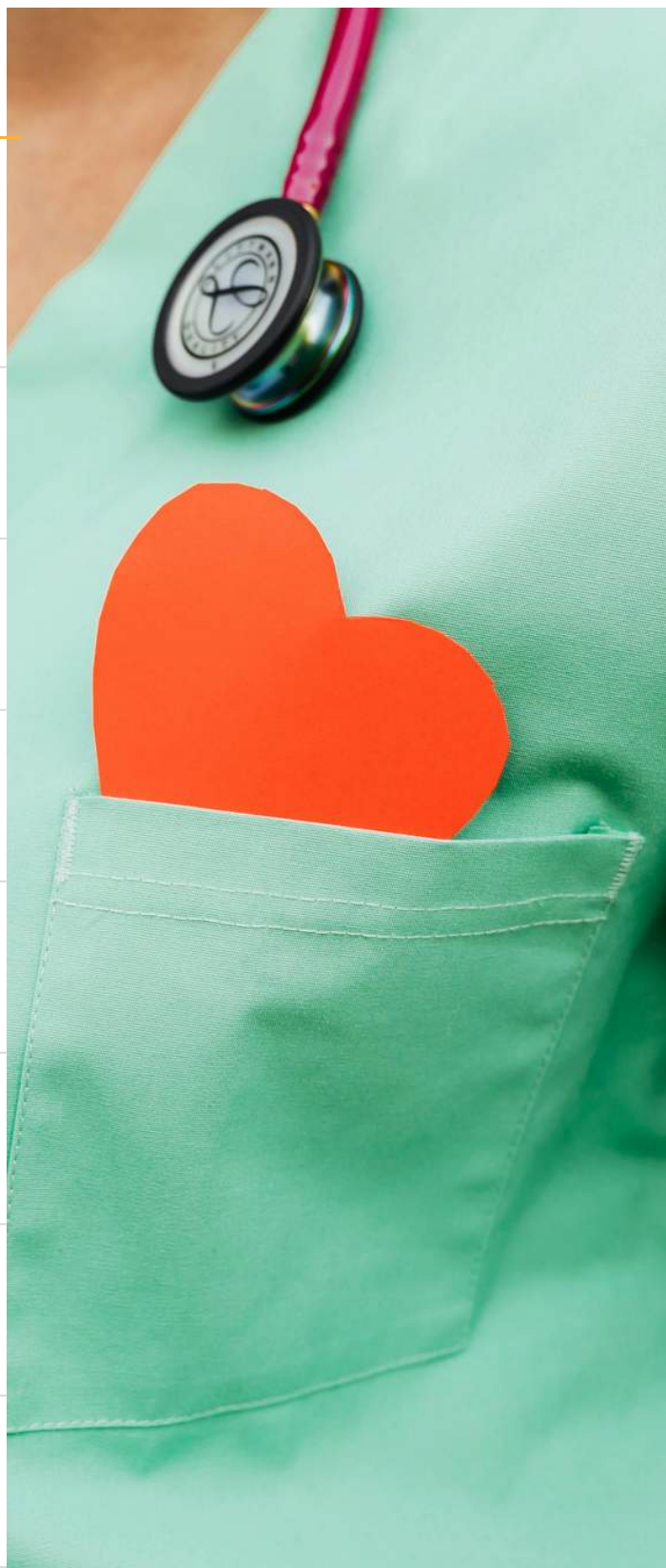

Valor agregado aos recursos humanos | assistência

PROCEDIMENTOS DE ENFERMAGEM

Aferição de Pressão Arterial	91
Aferição de Glicemia	24
Antropometria	00
Eletrocardiograma	03
Curativo	33
Administração de Medicação	00
Vacinação	00
Distribuição de Preservativos	2648
Distribuição de Lubrificantes	700



Colaboração

Ana Angélica Gomes de Moura | Secretaria Geral - Sec. Geral

Alice Monteiro R. Sena | Assessoria Técnica Administrativa - ATAD

Virna De Souza Godoy Oliveira | Departamento de Qualidade de Vida

Renata Andrade de Lima e Souza | Pró- Reitoria de Gestão de Pessoas - PROGEPE

Rita de Cássia Braga de Melo | Departamento de Desenvolvimento de Pessoas – DDP

Neilla Carolina Farias de Carvalho Guedes | Departamento de Administração de Pessoas – DAP

Juliane de Barros Coutinho | Assessoria de Legislação de Pessoas - ALP

81 3320 - 6142

atendimento.progepe@ufrpe.br

www.progepe.ufrpe.com.br

