

Prestação de Contas 2024

Organização:
Assessoria Técnica e
Administrativa - ATAD

Rua Dom Manoel De Medeiros, S/N –
Dois Irmãos
CEP: 52171-900 – RECIFE/PE
E-MAIL: atad.progepe@ufrpe.br
TEL / FAX: (81) 3320.5421



Transparência Pública

Em atendimento à INSTRUÇÃO NORMATIVA Nº 84, DE 22 DE ABRIL DE 2020, a Pró-reitoria de Gestão de Pessoas - PROGEPE/UFRPE torna pública a prestação de contas dos administradores e responsáveis da administração pública federal, para fins de julgamento pelo Tribunal de Contas da União – TCU.

Tendo em vista a greve dos técnicos e docentes das universidades públicas federais ter encerrado em 27 de junho, alguns setores da pró-reitoria tiveram suas atividades diretamente impactadas.

Serão demonstrados os resultados obtidos no primeiro semestre de 2024.

Avaliação do Quadro de Pessoal

2066

Total de Servidores Ativos

Magistério Superior 1.090
Ensino Básico Técnico
Tecnológico 54
Técnico Administrativo 922

156

Total da força externa de trabalho

Requisitados/Cedidos 01
Exercício descentralizado 02
Exercício provisório 02
Estagiários 28
Residentes 43
Anistiados 37
Substitutos/Temporários/
Visitantes 42
Comissionados 01

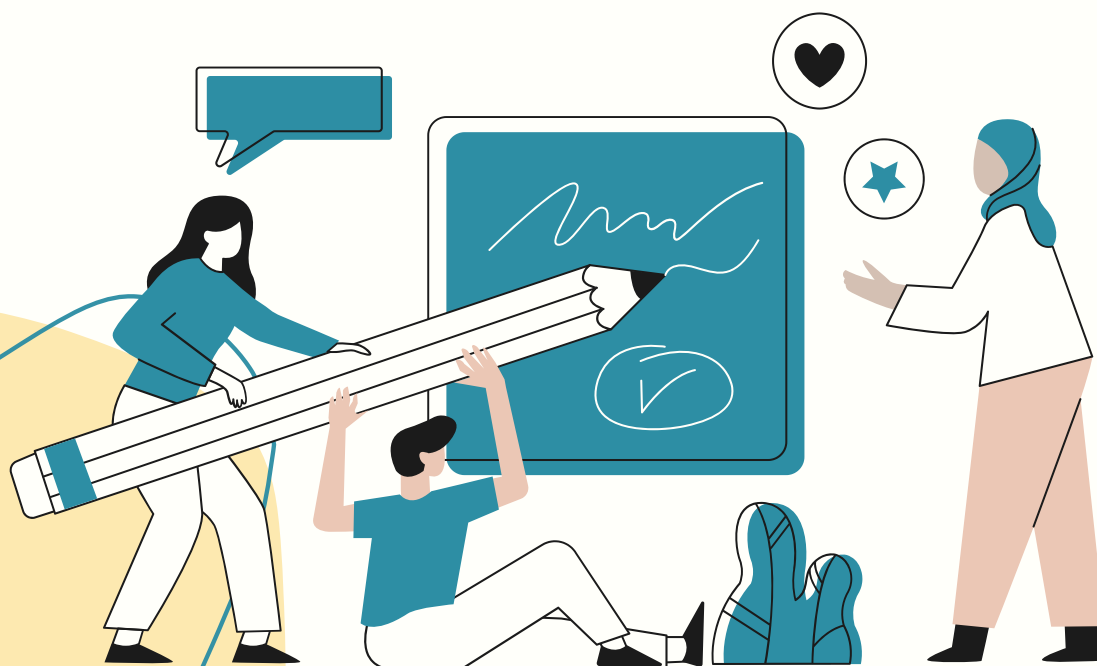

Escolaridade

	MS	EBTT	TAE
DOUTORADO	996	31	83
MESTRADO	88	22	264
ESPECIALIZAÇÃO	4	1	378
GRADUAÇÃO	2	-	109
ENSINO MÉDIO	-	-	77

MS: Magistério Superior; EBTT: Ensino Básico Técnico Tecnológico; TAE: Técnico Administrativo em Educação.

1110

DOUTORADO

374

MESTRADO

383

ESPECIALIZAÇÃO



Estratégia de alocamento e realocação de pessoas

REDISTRIBUIÇÕES	MS	EBTT	TAE
Deferidos	06	01	04
Indeferidos	06	04	07
Em análise	13	11	06
TOTAL DE PEDIDOS	25	16	18*

MS: Magistério Superior; EBTT: Ensino Básico Técnico Tecnológico; TAE: Técnico Administrativo em Educação.

*Houve a desistência de 01 processo.

REMOÇÕES 61

NOMEAÇÃO/POSSE

magistério superior 06

técnicos 02

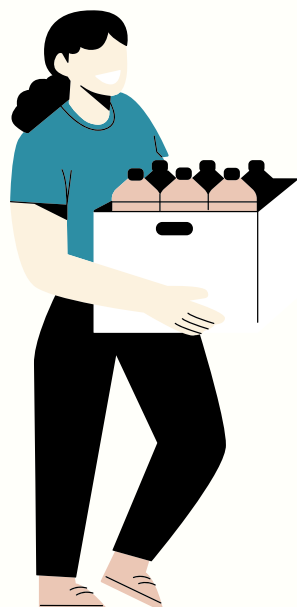

AJUSTES DE LOTAÇÃO 37

CONTRATO SUBSTITUTOS

efetivados 06

extintos 12

Capacitação e Qualificação

Total de portarias emitidas

Licença capacitação 51

Incentivo à qualificação 35

Retribuição por titulação 05

Valor investido

R\$ 16.550,88

15

Treinamentos realizados

578

Total de servidores capacitados

166H

Carga horária de capacitação



Avaliação e Progressão

Total de portarias emitidas aos docentes

Promoção 25

Aceleração da promoção 06

Progressão funcional 108

Total de portarias de progressão por capacitação

63

Total de avaliação por mérito dos técnicos administrativos

158



Detalhamento da despesa de pessoal



CUSTOS DIRETOS DA DESPESA COM PESSOAL	Ativos*	Inativos	Pensionistas
Despesas Fixas	R\$ 146.828.587,34	R\$ 60.156.453,47	R\$ 26.550.506,74
Despesas Variáveis	R\$ 30.223.537,82	R\$ 5.341.929,11	R\$ 2.213.868,75
Exercício Anterior	R\$ 266.681,18	R\$ 51.599,01	R\$ 56.379,80
Ação Judicial	R\$ 323.316,58	R\$ 936.250,91	R\$ 249.810,96

*Ativos: efetivos, contratados e requisitados

Conformidade Legal

Total de entradas e saídas de processos

Recebidos **2068**

Enviados **2055**

Total de pronunciamentos realizados pela Assessoria de Legislação de Pessoas - ALP

Despachos **332**

Notas Técnicas **234**

Esclarecimentos via email **380**

Atendimentos **1130**

280

Quantidade de servidores em Abono permanência

12

Quantidade de concessões de aposentadorias

R\$ 326.997,39

Valores de Reposição ao Erário: Ativos/Inativos e Pensionistas

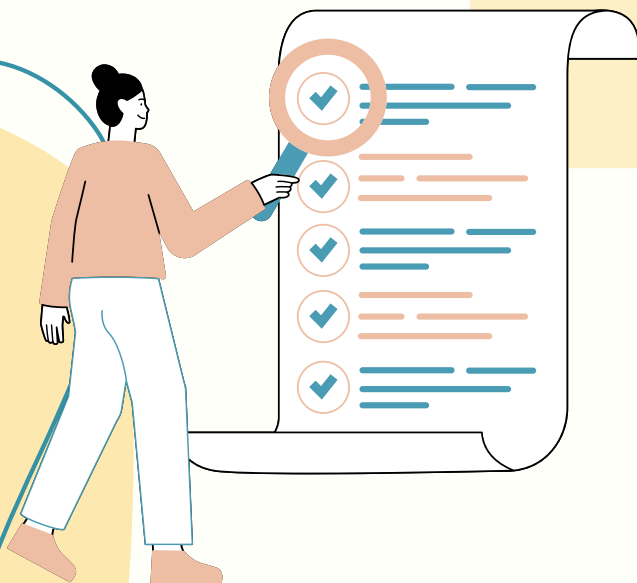

Valor agregado aos recursos humanos

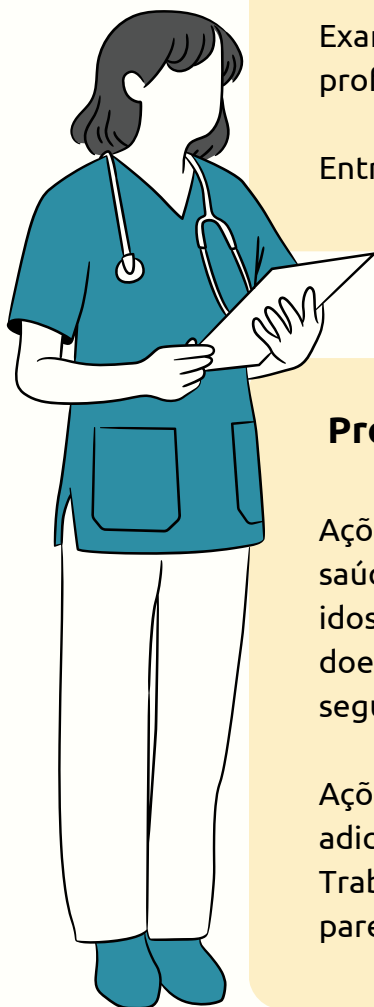

Ingresso de Recursos Humanos

Exames admissionais por segmento: técnico (47), docente (07), professor substituto (03).

Entrevista psicológica para ingresso docente (07).

Promoção, prevenção e vigilância

Ações de promoção e prevenção por eixo temático: saúde mental (11), saúde bucal (2), saúde da mulher, envelhecimento e saúde da pessoa idosa (2), alimentação (0), doenças crônicas não transmissíveis (3), doenças infectocontagiosas (7), vacinação (0), prevenção de acidentes e segurança do trabalho (6), outros temas (4).

Ações de vigilância em saúde do trabalhador: laudos para concessão de adicionais ocupacionais (5), emissão de Comunicação de Acidentes do Trabalho - CAT (3), visitas técnicas (23), relatórios técnicos (4), pareceres/laudos técnicos individuais (5).

Valor agregado aos recursos humanos

Perícias

Perícias singulares (182), juntas médicas (107), registros de atestados para tratamento da própria saúde (329), registros de atestados para tratamento de pessoa da família (38).

Atestados de Saúde Ocupacional - ASO: técnico (02), docente (12), Avaliações de Capacidade Laboral (2), Pareceres Psicológicos (1), Relatórios Psicológicos (01) Pareceres Sociais (01), Indicações para Assistente Técnico Judicial (3).

Assistência

Atendimentos assistenciais: cardiologia (37), clínica médica (423), psiquiatria (415), ginecologia (32), psicologia (158), odontologia (273), nutrição (271), serviço social (64).

Procedimentos de enfermagem: aferição de pressão arterial (177), aferição de glicemia (12), antropometria (52), eletrocardiograma (34), curativo (15), administração de medicação (13), vacinação (0), orientação em saúde (0), distribuição de preservativos (1505).

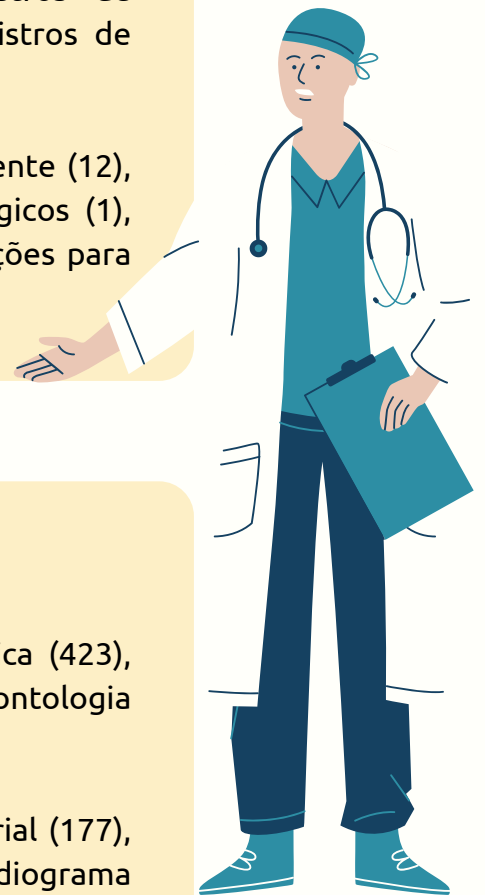

Colaboração

Ana Angélica Gomes de Moura | Secretaria Geral - Sec. Geral

Alice Monteiro R. Sena | Assessoria Técnica Administrativa - ATAD

Virna De Souza Godoy Oliveira | Departamento de Qualidade de Vida

Renata Andrade de Lima e Souza | Pró- Reitoria de Gestão de Pessoas - PROGEPE

Maria Verônica Tenório da Silva | Departamento de Desenvolvimento de Pessoas – DDP

Rita de Cássia Braga de Melo | Assessoria Técnica Administrativa - ATAD

Neilla Carolina Farias de Carvalho Guedes | Departamento de Administração de Pessoas – DAP

Juliane de Barros Coutinho | Assessoria de Legislação de Pessoas - ALP

Organização

Alice Monteiro R. Sena

Contatos



81 3320 - 6142



atendimento.progepe@ufrpe.br



www.progepe.ufrpe.com.br