



UFRPE

Prestação de Contas PROGEPE

Quarto Trimestre de 2023

RUA DOM MANOEL DE MEDEIROS, S/N – DOIS IRMÃOS –
CEP: 52171-900 – RECIFE/PE E-MAIL:
ATAD.PROGEPE@UFRPE.BR – TEL / FAX: (81) 3320.5421

ÍNDICE

04	Avaliação da força de trabalho	11	Valor agregado aos recursos humanos
06	Estratégia de alocação e realocação de pessoas	12	Adicional
07	Capacitação e qualificação		
08	Avaliação e progressão		
09	Detalhamento da despesa de pessoal		
10	Conformidade Legal		



Transparência pública

Em atendimento à INSTRUÇÃO NORMATIVA Nº 84, DE 22 DE ABRIL DE 2020, a Pró-reitoria de Gestão de Pessoas - PROGEPE/UFRPE torna pública a prestação de contas dos administradores e responsáveis da administração pública federal, para fins de julgamento pelo Tribunal de Contas da União - TCU.

Serão demonstrados os resultados obtidos no período de janeiro a dezembro de 2023.

Avaliação da força de trabalho

2.084

**Total de
servidores**

Servidores

Ativos **2.063**

Cedidos **21**

Magistério Superior **1.090**

Ensino Básico Técnico Tecnológico **54**

Técnico Administrativo **940**

162

Total

Força de Trabalho Externa

Requisitados/Cedidos **02**

Exercício descentralizado **02**

Exercício provisório **02**

Estagiários **23**

Residentes **43**

Anistiados **39**

Substitutos/Temporários

Visitantes **50**

Comissionados **01**

Escolaridade



1.106

Doutorado



369

Mestrado



388

Especialização

	Docente Magistério Superior	Docente EBTT	Técnico Administrativo
Doutorado	993	31	82
Mestrado	92	22	255
Especialização	04	01	383
Graduação	01	-	129
Ensino Médio	-	-	78

Estratégia de alocamento e realocação de pessoas

Redistribuições	Docente Magistério Superior	Docente EBTT	Técnico Administrativo
Deferidos	02	-	03
Indeferidos	18	07	11
Em análise	22	14	14
Total de Pedidos	42	21	28

Número de remoção/alocação de servidores



CONVOCAÇÃO/POSSE
magistério superior **29**
técnicos **25**

REMOÇÕES **80**

AJUSTES DE LOTAÇÃO **106**

CONTRATO DE SUBSTITUTOS
efetivados **44**
extintos **12**

Capacitação e qualificação

Total de portarias emitidas

Licença capacitação **105**

Incentivo à qualificação **106**

Retribuição por titulação **12**



Avaliação e Progressão

**Total de portarias de
progressão por
capacitação**

113

**Total de avaliação por
mérito dos técnicos
administrativos**

409

**Total de portarias emitidas
aos docentes**

- Promoção **64**
- Aceleração da promoção **40**
- Progressão funcional **325**



Detalhamento da despesa de pessoal



CUSTOS DIRETOS DA DESPESA COM PESSOAL

	Ativos*	Inativos	Pensionistas
Despesas Fixas	R\$ 280.909.935,19	R\$ 118.145.418,08	R\$ 50.819.512,54
Despesas Variáveis	R\$ 71.117.686,58	R\$ 10.542.119,88	R\$ 4.369.639,89
Exercício Anterior	R\$ 571.130,27	R\$ 29.027,70	R\$ 20.662,53
Ação Judicial	R\$ 613.849,35	R\$ 1.932.985,61	R\$ 486.109,8

*Ativos: efetivos, contratados e requisitados

Conformidade legal

10.829

Total de entradas e saídas de processos

Recebidos **5322**

Enviados **5507**

2.953

Total de portarias emitidas

996

Total de pronunciamentos realizados pela Assessoria de Legislação de Pessoas - ALP

Despachos **578**

Notas Técnicas **418**

98

Total de processos de Reposição ao Erário

Valor agregado aos recursos humanos

Atendimentos ambulatoriais

229

Atendimentos
cardiológicos

252

Atendimentos
psicológicos

227

Clínica geral

273

Atendimentos em
serviços sociais

471

Atendimentos
psiquiátricos

Perícias efetuadas



153

Juntas
médicas



08

Emissão de pareceres
psicossociais



1033

Registros de
atestados

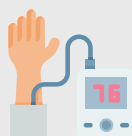

582

Perícias
Singulares



08

Emissões de
Atestados de Saúde
Ocupacional - ASO

Adicional

Colaboração

Ana Angélica Gomes de Moura | Secretaria Geral - Sec. Geral

Alice Monteiro R. Sena | Assessoria Técnica Administrativa - ATAD

Karla Izabella Alves Pinheiro | Departamento de Qualidade de Vida

Renata Andrade de Lima e Souza | Pró- Reitoria de Gestão de Pessoas - PROGEPE

Maria Verônica Tenório da Silva | Departamento de Desenvolvimento de Pessoas - DDP

Rita de Cássia Braga de Melo | Assessoria Técnica Administrativa - ATAD

Neilla Carolina Farias de Carvalho Guedes | Departamento de Administração de Pessoas - DAP

Mariana Reys N. da Silva | Assessoria de Legislação de Pessoas - ALP

Organização

Alice Monteiro R. Sena

Mais Informações

 81 3320 - 6142

 atendimento.progepe@ufrpe.br

 www.progepe.ufrpe.com.br



UFRPE