

*PRÓ-REITORIA DE
GESTÃO DE PESSOAS*

PRESTAÇÃO DE CONTAS - 2022

PERÍODO DE JANEIRO A DEZEMBRO



RUA DOM MANOEL DE MEDEIROS, S/N – DOIS IRMÃOS –
CEP: 52171-900 – RECIFE/PE E-MAIL:
atad.progepe@ufrpe.br – TEL / FAX: (81) 3320.5421





TRANSPARÊNCIA PÚBLICA



Em atendimento à INSTRUÇÃO NORMATIVA Nº 84, DE 22 DE ABRIL DE 2020, a Pró-reitoria de Gestão de Pessoas - PROGEPE/UFRPE, torna pública a prestação de contas dos administradores e responsáveis da administração pública federal, para fins de julgamento pelo Tribunal de Contas da União – TCU.

Serão demonstrados os resultados obtidos no período de janeiro a dezembro de 2022.

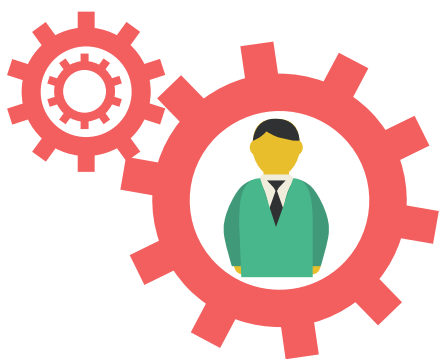

AVALIAÇÃO DA FORÇA DE TRABALHO

Escolaridade	Docentes Magistério Superior	Docentes Ensino Básico Técnico Tecnológico	Técnicos Administrativos
Doutorado	971	30	72
Mestrado	102	27	250
Especialização	05	01	376
Graduação	03		145
Ensino Médio			97
Fund. Completo			
Fund. Incompleto			
Alfabetização			

Total de servidores

ativos.....	2.085
cedidos.....	11
Total.....	2.108
técnicos.....	957
magistério superior.....	1.081
EBTT.....	58

Força de trabalho externa

requisitados/cedidos.....	2
exercício descentralizado.....	2
exercício provisório.....	4
estagiários.....	31
residentes.....	43
anistiados.....	45
cont. prof. substituto.....	16
comissionado.....	01



ESTRATÉGIA DE ALOCAMENTO E REALOCAÇÃO DE PESSOAS

Número de remoção/alocação de servidores

CONVOCAÇÃO/POSSE	
magistério superior.....	27
técnicos.....	70
REMOÇÕES.....	106
AJUSTES DE LOTAÇÃO.....	151
CONTRATO DE SUBSTITUTOS	
efetivados.....	20
extintos.....	08

REDISTRIBUIÇÕES	Docentes Magistério Superior	Docentes Ensino Básico Técnico Tecnológico	Técnicos Administrativos
Deferidos	09	00	14
Indeferidos	07	00	08
Em análise	11	03	04
Total de Pedidos	27	03	26



CAPACITAÇÃO E QUALIFICAÇÃO

Total de portarias emitidas

licença capacitação.....	50
incentivo à qualificação.....	118
retribuição por titulação.....	16

Treinamentos realizados.....27

Total de servidores capacitados.....874

Carga horária de capacitação.....505H

Valor investido.....R\$55.768,80



Total de portarias emitidas aos docentes:

promoção.....	51
aceleração da promoção.....	46
progressão funcional.....	287

Total de portarias de progressão por capacitação140

Total de avaliações por mérito dos técnicos administrativos.....419



DETALHAMENTO DA DESPESA PESSOAL

CUSTOS DIRETOS DA DESPESA COM PESSOAL	Ativos*	Inativos	Pensionistas
Despesas Fixas	R\$263.089.978,83	R\$ 107.202.768,68	R\$ 47.585.600,62
Despesas Variáveis	R\$63.610.284,77	R\$ 9.422.984,50	R\$ 3.998.564,40
Exercício Anterior	R\$ 243.474,10	R\$ 5.079,37	R\$ 9.728,25
Ação Judicial	R\$ 548.472,48	R\$ 1.973.938,57	R\$ 473.426,52

*Ativos: efetivos, contratados e requisitados



CONFORMIDADE LEGAL

Total de entrada e saída de processos

recebimentos.....	6.469
envios.....	6.581

Total de portarias emitidas.....2.906

Total de pronunciamentos realizados pela Assessoria de Legislação de Pessoas - ALP

Despachos.....	401
Notas técnicas.....	467

**Total de notificações emitidas pelo
Departamento de Administração de Pessoas -
DAP.....**114



VALOR AGREGADO

AOS RECURSOS HUMANOS

Perícias efetuadas

perícias singulares e junta médica	732
registros de atestados no SIASS	745
exames admissionais	133
entrevistas psicológicas para ingresso de docentes	51
entrevistas para dimensionamento de assistentes em administração	10
emissões de parecer social	01

Total de atendimentos

atendimentos cardiológicos	353
atendimentos psicológicos	355
clínica geral	440
atendimentos ginecológicos	195
atendimentos psiquiátricos	494



COLABORAÇÃO



Ana Angélica Gomes de Moura | Secretaria Geral - Sec. Geral

Alice Monteiro Rodrigues | Assessoria Técnica Administrativa - ATAD

Luana de Barros Campos do Amaral | Departamento de Qualidade de Vida

Patrícia Gadelha Xavier Monteiro | Pró- Reitoria de Gestão de Pessoas - PROGEPE

Renata Andrade de Lima e Souza | Departamento de Desenvolvimento de Pessoas - DDP

Rita de Cássia Braga de Melo | Assessoria Técnica Administrativa - ATAD

Rosaura Maria Barbosa Mesquita Neiva | Departamento de Administração de Pessoas - DAP

Yara Mendes de Melo | Assessoria de Legislação de Pessoas - ALP



UFRPE